*verso* la Riserva della Biosfera dei Colli Euganei

# ALCUNE BUONE PRATICHE NELL'AMBITO DEL TURISMO PROMOSSE DA RISERVE DELLA BIOSFERA ITALIANE

## Ciclo di incontri tematici organizzati nell'ambito del percorso di candidatura dei Colli Euganei a Riserva della Biosfera secondo il programma MAB UNESCO

PARCO REGIONALE dei COLLI EUGANEI

Punto 3

# I RICONSOCIMENTI UNESCO PORTANO UN TURISTA IN PIU'?

Se si interpreta il riconoscimento come solo un «**etichetta**» o una spilla da appuntarsi al petto

Se i **valori** che stanno alla base del riconoscimento riescono ad essere veicolati sia in termini di marketing territoriale che in termini di esperienza di visita

PARCO REGIONALE dei COLLI EUGANEI

Punto 3

# LE RISERVE DELLA BIOSFERA E TURISMO SOSTENIBILE

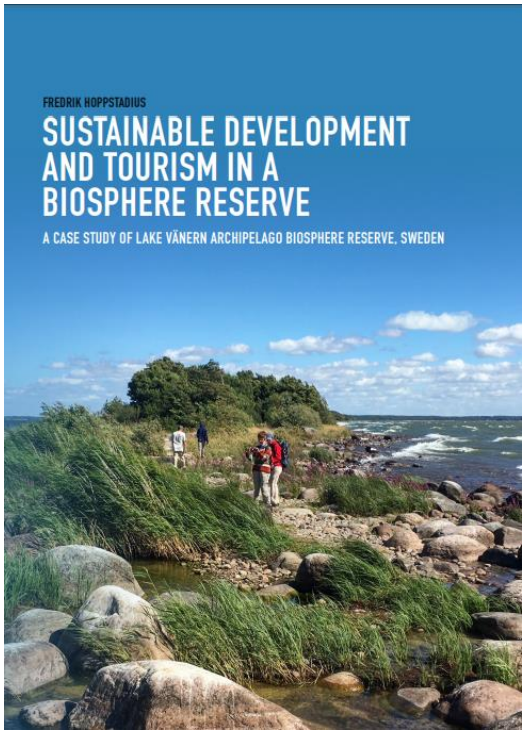

# DESTINAZIONE UNESCO

Progetto che vuole riconoscere grazie ai diversi riconoscimenti UNESCO nel territorio l'importanza dell'effettivo valore aggiunto per il turismo locale, con un nuovo modo di interpretarsi da parte degli operatori, un'occasione per migliorare la capacità di creazione di un prodotto di turismo sostenibile, in grado di mettere a frutto le unicità, di confezionarle e comunicarle in modo originale distintivo.
Il progetto prevede momenti di informazione e formazione aperti a tutti e attività consulenziali e di coaching per gli operatori che intendono mettersi in gioco ideando delle esperienze coerenti e innovative

All'interno della Riserva della Biosfera Alpi Ledrensi e Judicaria ricadono ben **4 riconoscimenti UNESCO**. Sono in atto diverse progettualità per lo sviluppo di una **destinazione turistica sostenibile** chiamata «**Destinazione UNESCO**». L'obbiettivo è anche quello di bilanciare aree fortemente turistiche, come il Lago di Garda e Dolomiti di Brenta, con aree meno conosciute.

PARCO REGIONALE dei COLLI EUGANEI

Punto 3

# KM ZERO UNESCO BIKE TOUR

Un tour ad anello di 54 km - circa1000 mt di dislivello che percorre l'intera valle delle Terme di Comano cuore della Riserva della Biosfera Alpi Ledrensi e Judicaria

Attività realizzate:

- Riorganizzazione del percorso in 3 anelli più brevi
- Due proposte picnic rigorosamente km zero in due versioni: casual e chic
- escursioni guidate sia a piedi che in bici in particolare con ebike
- Coinvolti gli operatori: Famiglie Cooperative (versione casual) e ristoranti /bistrot (versione chic)
- Prodotti alcuni gadget: il depliant/tovaglietta, la coperta, la sacca di cotone e lo zainetto di cartone

PARCO REGIONALE dei COLLI EUGANEI

Punto 3

# FALESIA DIMENTICATA

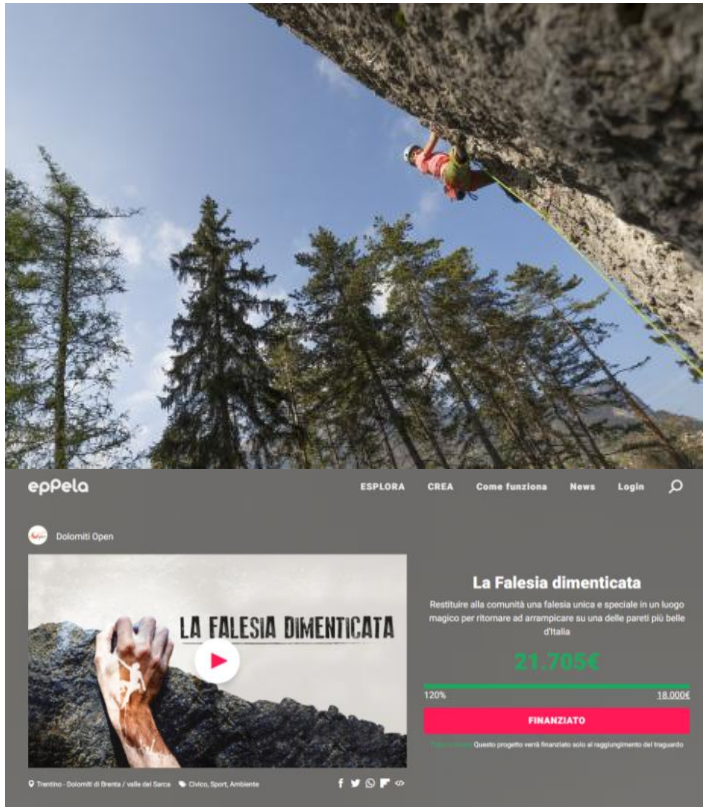


Una parete d'arrampicata unica nel suo genere per via delle sue caratteristiche estetiche e di scalabilità, una delle più belle falesie d'Italia, purtroppo chiusa dai primi anni '90 ma che grazie a DolomitiOpen, associazione sportiva dilettantistica sta prendendo nuovamente vita! Il progetto è stato sostenuto anche dal più forte arrampicatore del mondo, Adam Ondra!

PARCO REGIONALE dei COLLI EUGANEI

Punto 3

# UPVIVIUM – CONTEST GASTRONOMICO

35 ristoranti in competizione

Più di 100 produttori coinvolti

Il contest gastronomico tra Riserve di Biosfera che favorisce ed incrementa l'utilizzo delle produzioni agroalimentari locali nel settore ristorativo. Sensibilizza i ristoratori alla valorizzazione dei prodotti agro-alimentari del territorio nel presentare i propri menù agli ospiti e stimola forme di turismo eno-gastronomico. Nell'edizione 2019 sono state 5 le Riserve di Biosfera a partecipare

PARCO REGIONALE dei COLLI EUGANEI

Punto 3

# VIE STORICHE D'APPENNINO

La Via del Volto Santo, la Via Matildica, le vie Romane tra Parma e Lucca sono antiche vie storiche, proposte di cammini a lunga percorrenza alternativi che la Riserva di Biosfera si è proposta di valorizzare, sottolineano così le risorse naturali paesaggistiche e storico-culturali nelle zone rurali della Lunigiana attraverso investimenti finalizzati alla fruizione pubblica di infrastrutture ricreative e turistiche presenti nel territorio e di loro strategie di promozione.

PARCO REGIONALE dei COLLI EUGANEI

Punto 3

# PROMOZIONE E VALORIZZAZIONE DELLE VALLI TASSOBIO E TASSARO

Il progetto di valorizzazione e promozione della "Val Tassobbio" si compone di differenti azioni. Un'azione di attivazione di una Cooperativa di vallata (cooperativa di comunità) in grado di promuovere e sostenere le condizioni affinché si prospettino nuovi scenari occupazionali, riservando grande importanza agli ambiti legati alla tutela del territorio, alla manutenzione dei percorsi, al recupero del patrimonio storico, alla tutela dal dissesto idrogeologico e alla valorizzazione enogastronomica. Nel 2019 il Coordinamento Val Tassobbio si è costituito come Associazione di Promozione Sociale, fase preparatoria alla Cooperativa di comunità. Una seconda azione tesa ad accrescere il pregio ambientale, la conoscenza e la fruizione pubblica della vallata e dei suoi affluenti nel paesaggio protetto della Collina Reggiana.

PARCO REGIONALE dei COLLI EUGANEI

Punto 3

# APELLA SMART CO-WORKING

L'idea è di trasformare un piccolissimo borgo della Lunigiana in un ufficio perfetto per lo smartworking, coniugando servizi utili a garantire lo svolgimento del lavoro con proposte di esperienze ed escursioni per il tempo libero, coinvolgendo le attività del territorio e salvandolo così dallo spopolamento.

L'agriturismo-albergo diffuso Montagna Verde, Centro Visita del Parco Nazionale e della Riserva della Biosfera Appennino Tosco Emiliano, è impegnato nel creare una vera e propria rete di servizi per i nomadi digitali che possa sostenere l'economia locale all'insegna del viaggio come stile di vita.

PARCO REGIONALE dei COLLI EUGANEI

Punto 3

# CAMPIONATO MONDIALE DEL FUNGO

L'Appennino Tosco-Emiliano è il luogo ideale per cercare i pregiati funghi porcini IGP di Borgotaro e quelli altrettanto profumati delle zone limitrofe. Il Campionato Mondiale del fungo è una gara di raccolta funghi che si svolge ogni anno ad inizio ottobre a Cerreto Laghi. Il Mondiale del Fungo è anche un'occasione di impegno per l'ambiente, infatti la grande attenzione ai temi ambientali è testimoniata dallo spirito dell'iniziativa e dall'obbligo che ogni partecipante ha di seguire la serata formativa del sabato, con una lezione sulle buone prassi per una ricerca e raccolta dei funghi rispettosa dell'ambiente con indicazioni precise per la fase di gara. I concorrenti, inoltre, al momento dell'iscrizione partecipare alla gara tradizionale o alla "Combinata Appenninica«, ovvero ai partecipanti di questa categoria speciale, alla partenza, oltre al kit per la raccolta dei fughi viene consegnato un sacchetto nel quale riporre i rifiuti trovati durante la ricerca.

PARCO REGIONALE dei COLLI EUGANEI

Punto 3

# RISERVA DELLA BIOSFERA ISOLE DI TOSCANA

La Riserva della Biosfera Isole di Toscana deve gestire **flussi turistici importanti**.
Una sfida costante per la **gestione degli impatti del turismo sull'ecosistema.**

Il **Piano d'Azione** della Riserva della Biosfera Isole di Toscana nasce in maniera coordinata con il Piano d'Azione della Carta Europea del Turismo Sostenibile (CETS) che il Parco Nazionale ha realizzato in collaborazione con gli stakeholder del territorio.

PARCO REGIONALE dei COLLI EUGANEI

Punto 3

# SCUOLA DEL BIRDWATCHING ED ECOTURISMO

Si è svolta ad ottobre 2019 la Po Delta International School on Birdwatching and Ecotourism, un esperimento/esperienza che ha coinvolto 16 partecipanti provenienti non solo dal territorio del Parco, ma anche da altre zone d'Italia, europee ed extra-europee. Infatti sono arrivati ospiti anche da Grecia, Serbia, Bulgaria e Tunisia.

Obiettivo centrale è stato era quello di far scoprire il territorio attraverso gli occhi e le parole di chi quotidianamente ci lavora. Infatti, si è cercato di trasmettere non solo i valori ambientali e culturali della Riserva di Biosfera del Delta del Po, ma anche l'alto livello di capacità imprenditoriali e di know-how che nel corso degli ultimi anni si sono sviluppati

PARCO REGIONALE dei COLLI EUGANEI

Punto 3

# 5 TAVOLI DI LAVORO SUL TURISMO NELLA RISERVA DEL BIOSFERA DEL MONTE GRAPPA

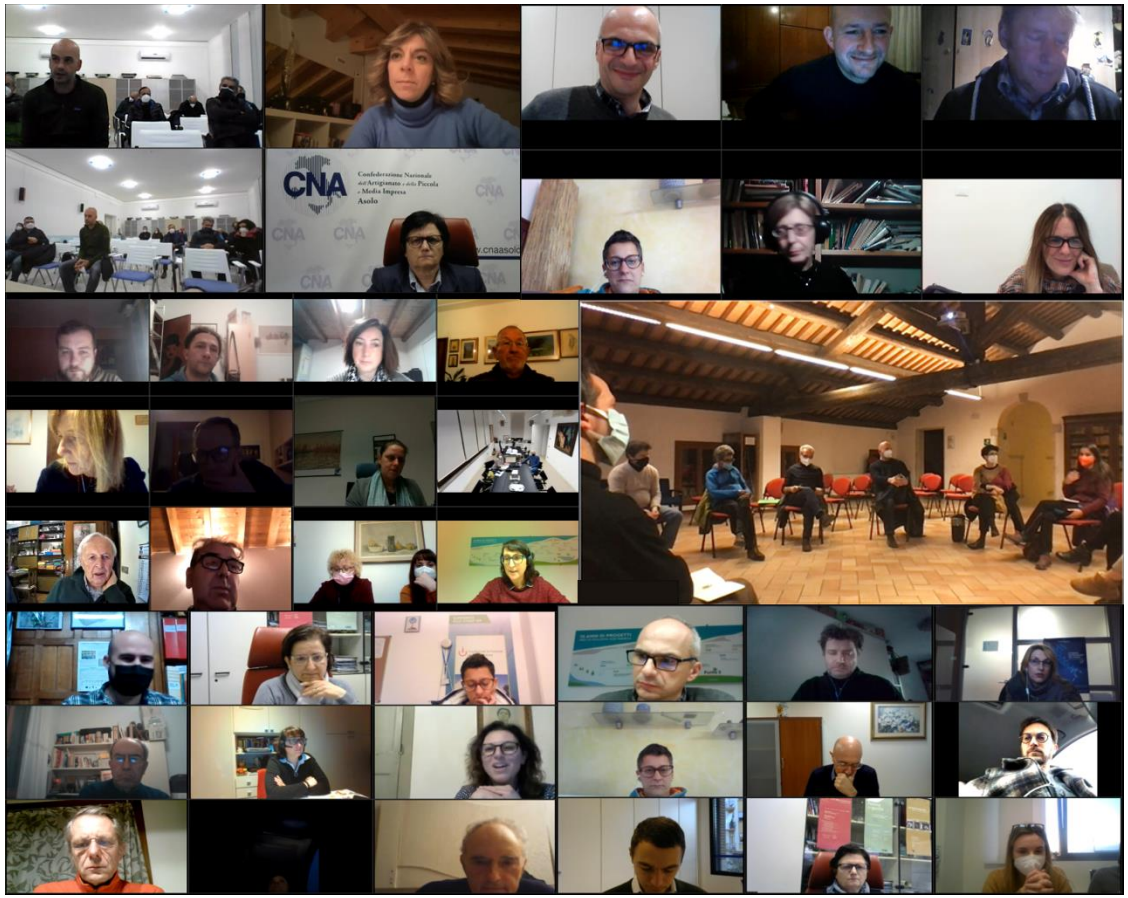


Nei mesi di gennaio e febbraio si sono tenuti i primi incontri dei Tavoli di Lavoro Tematici della Riserva della Biosfera Monte Grappa.

5 i tavoli di lavoro sui temi del turismo:

- Ecodestinazione turistica
- Oleoturismo
- Turismo rurale
- Turismo esperienziale
- Turismo lento

PARCO REGIONALE dei COLLI EUGANEI

Punto 3

# CONTATTI DI RIFERIMENTO

**Per maggiori informazioni:**

***Parco Regionale dei Colli Euganei***
info@parcocollieuganei.com

***Punto 3 srl***
Filippo Lenzerini
Cell +39.347.1620064
E-mail filippo@punto3.it

Anna Agostini
Cell +39.393.8183396
E-mail anna@punto3.it

PARCO REGIONALE dei COLLI EUGANEI

Punto 3
PROGETTI PER LO SVILUPPO SOSTENIBILE