

Ambito di variante parziale n. 26

COMUNE

Galzignano Terme

SEGNALAZIONE

Estensione della zona di Urbanizzazione Controllata (U.C.) in area "Valleggia"

ESTRATTO PIANIFICAZIONE VIGENTE

Piano Ambientale dei Colli



Carta delle Trasformabilità - PAT



Piano degli Interventi - PI



Ambiti di urbanizzazione consolidata



VALUTAZIONE E DESCRIZIONE VARIANTE

Si chiede l'estensione della zona U.C. rispetto ad un abitato esistente la cui area è ora classificata nel piano ambientale come zona P.A. e definita come edificazione diffusa nel P.A.T..

La modifica viene attuata ricomprendendo l'area all'interno della zona U.C. oggetto di modifica verificato che la superficie oggetto di riclassificazione risulta inferiore al 10% della zona U.C. esistente oggetto di ampliamento (art. 4 comma 2 delle NTA).

Ambito di variante parziale n. 26

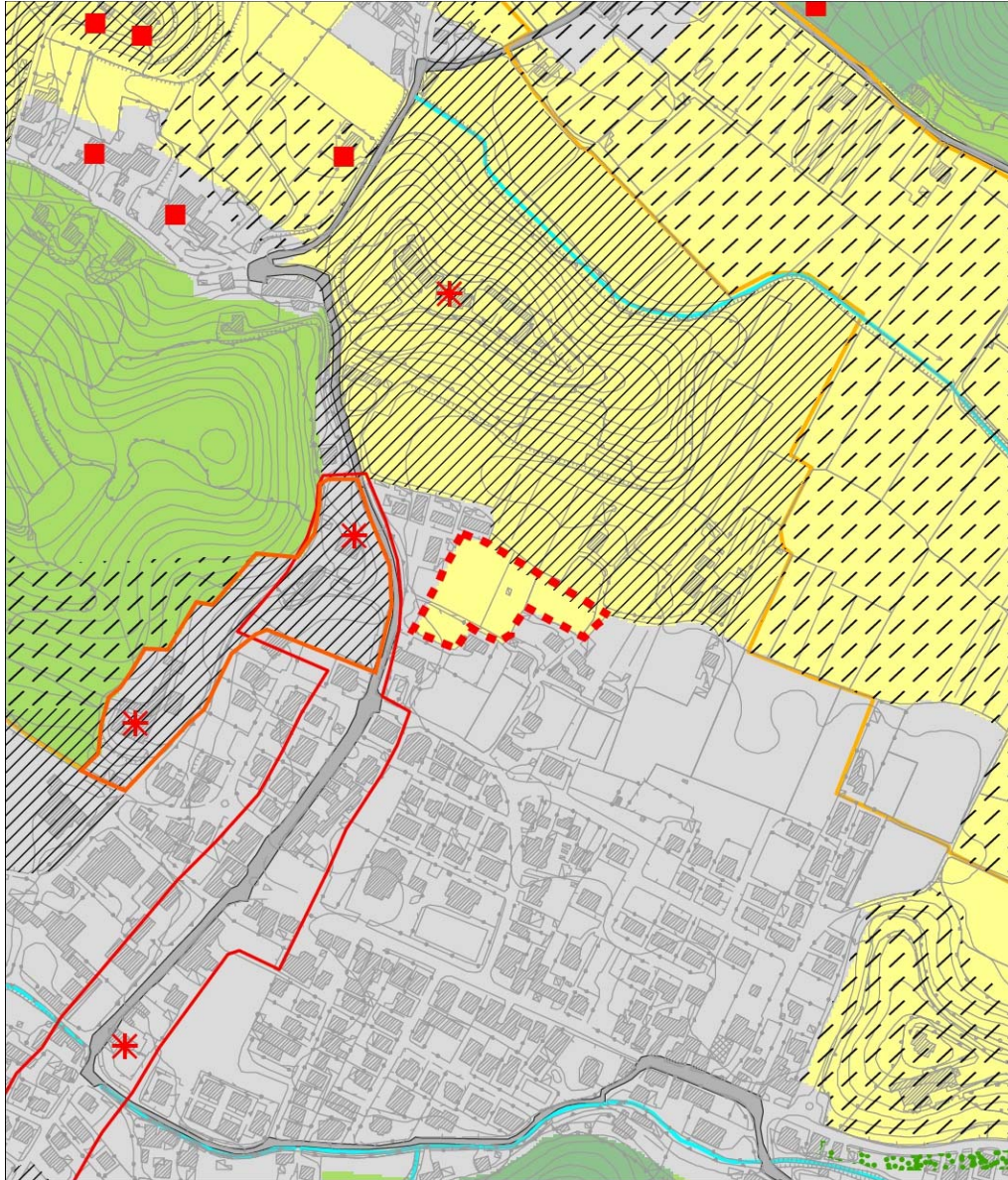

VIGENTE

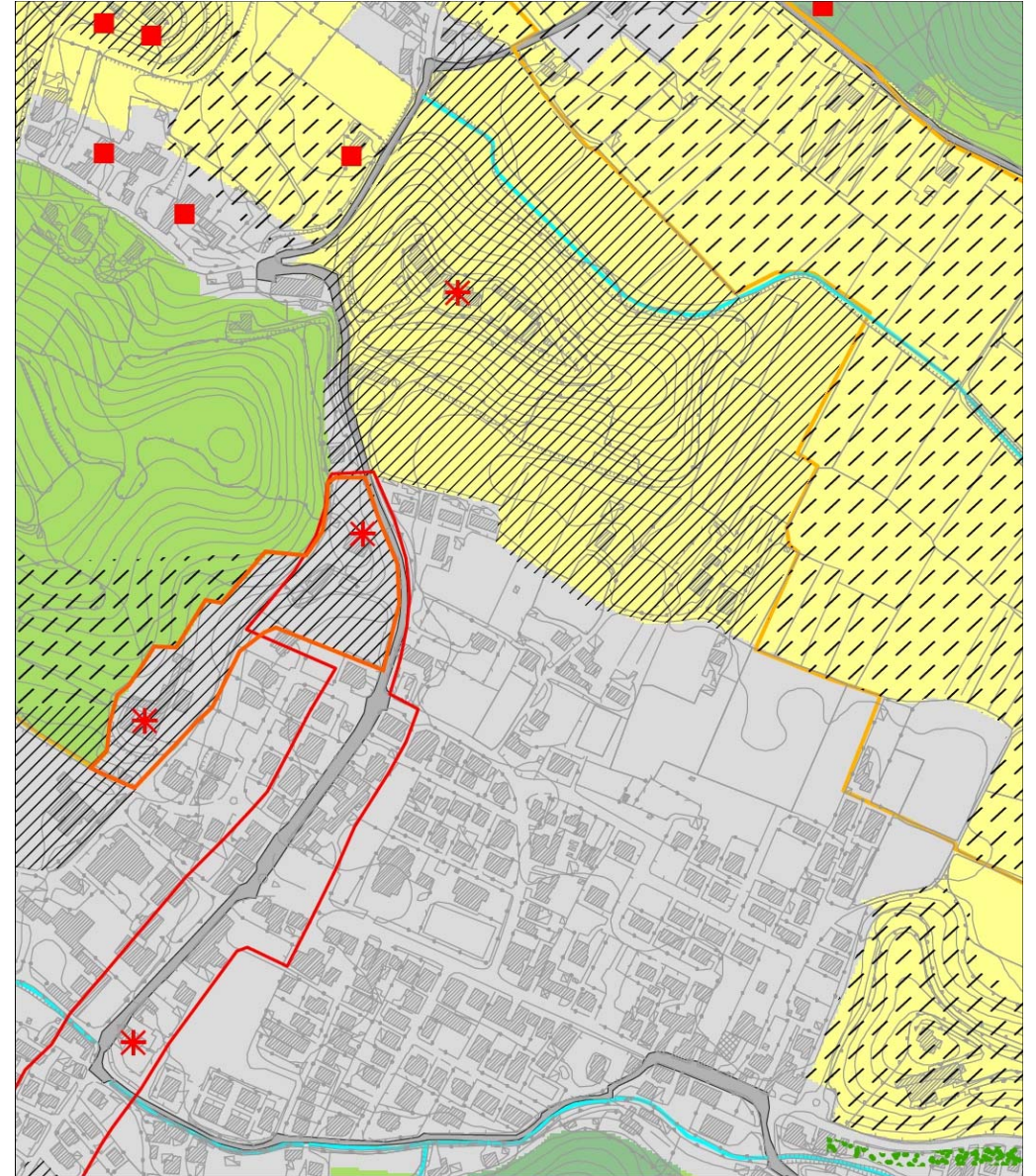

VARIANTE