



I RISULTATI DEL PRIMO INCONTRO

Secondo Tavolo di Lavoro per la rivalidazione della CETS

Este, 20 marzo 2017

GIACOMO MUNEGATO - Consulente Federparchi



Con voi per rinnovare la CETS

1. Ri-attivare il **PERCORSO PARTECIPATO** teso a coinvolgere tutti gli attori del territorio interessati al turismo sostenibile
2. Ri-discutere la **STRATEGIA COMUNE** tra Parco e soggetti del territorio pubblici e privati
3. Ri-aggiornare il **RAPPORTO DIAGNOSTICO** per conoscere i flussi di turismo nel territorio
4. Ri-pensare al proprio impegno a portare avanti delle **AZIONI DI TURISMO SOSTENIBILE** legate ai Temi Chiave della CETS ed alla Strategia Comune individuata



... 16 febbraio 2017



Attività 1: commento alla strategia CETS



CARTA EUROPEA PER IL TURISMO SOSTENIBILE
Analisi della Strategia CETS 2012-2016



Nome e Cognome	
Strategia Operativa di riferimento per l'azione intrapresa / di competenza	<input type="checkbox"/> Conservazione <input type="checkbox"/> Trekking e Sport <input type="checkbox"/> Borghi e Paesaggi <input type="checkbox"/> Saperi e Sapori <input type="checkbox"/> Stili di Vita
Commento	



2011

A) Conservazione

2017



- Varie iniziative sulla fruizione consapevole
- Creazione/Manutenzione rete sentieristica ed aree di sosta



- Scarsa disponibilità di fondi
- Non sempre buon riscontro in termini di visibilità



2011

B) Borghi e Paesaggi

2017



- Le attività pianificate sono state realizzate



- Mancanza di coordinamento
- Scarsa risposta da parte delle strutture coinvolte



2011

C) Stili di vita

2017



- Possibilità future con MaB e OGD
- Varie attività di sensibilizzazione



- Poco coordinamento delle iniziative
- Minori risorse da parte delle amministrazioni locali

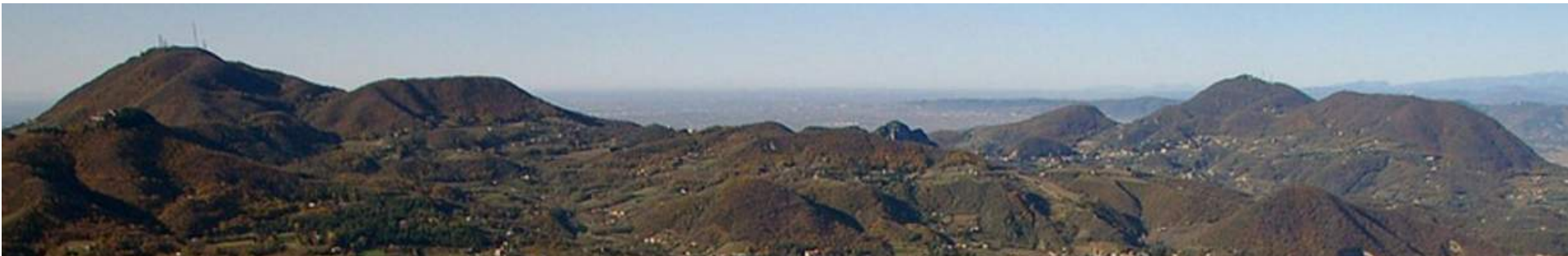

2011

D) Trekking e Sport

2017



- Potenzialità del turismo giovane
- Attività/Proposte sportive in crescita sul territorio
- Numero degli sportivi in aumento



- Manutenzione percorsi cicloturistici
- Mancanza di un filo conduttore unitario



2011

E) Saperi e Sapori

2017



- Nascita di alcune collaborazioni
- Varie manifestazioni di buon successo sia legate ai “saperi” che ai “sapori”
- Forti potenzialità per cibi/vini tradizionali e di qualità



- Difficoltà nel coinvolgimento dei produttori
- Venuta meno del sostegno “attivo” del Parco



Attività 2: l'Arca dei Valori Condivisi



CARTA EUROPEA PER IL TURISMO SOSTENIBILE

L'Arca dei Valori Condivisi

Immaginiamo di essere già ad aprile 2017. L'emendamento "Berlato" sulla riduzione dei confini del Parco è stato approvato dal Consiglio della Regione Veneto nella sua proposta originaria. La legge contiene, però, anche la possibilità di proteggere e promuovere qualche altra eccellenza ancorché non ricadente nei nuovi confini. Viene, quindi, concessa al Parco ed agli attori del territorio una scelta per definire queste eccellenze da mantenere o inserire nell'Area Protetta. Se si potesse scegliere una sola "cosa" della natura del tuo territorio, mantenendola all'interno del Parco, che cosa indicheresti?

Pensa ora al turismo del tuo territorio, quali buone pratiche vorresti salvare dalla riduzione del Parco, o migliorare per sopperire all'uscita dall'Area Protetta? Quali cose negative dovrebbero essere invece dimenticate, ricominciando lo sviluppo turistico di quel segmento?

Natura da mantenere viva... nel Parco	
<u>Motivazione:</u>	
Foto/Cartolina per ricordare: _____	
Ciò che vorrei salvare... e migliorare	Ciò che non mi piaceva... un buon motivo per ricominciare



I luoghi da proteggere / valorizzare

Immaginiamo di essere già ad aprile 2017.

L'emendamento “Berlato” sulla riduzione dei confini del Parco è stato approvato dal Consiglio della Regione Veneto nella sua proposta originaria. La legge contiene, però, anche la possibilità di proteggere e promuovere qualche altra eccellenza ancorché non ricadente nei nuovi confini.

Viene, quindi, concessa al Parco ed agli attori del territorio una scelta per definire queste eccellenze da mantenere o inserire nell'Area Protetta. **Se si potesse scegliere una sola “cosa” della natura del tuo territorio, mantenendola all'interno del Parco, che cosa indicheresti?**



I luoghi da proteggere / valorizzare

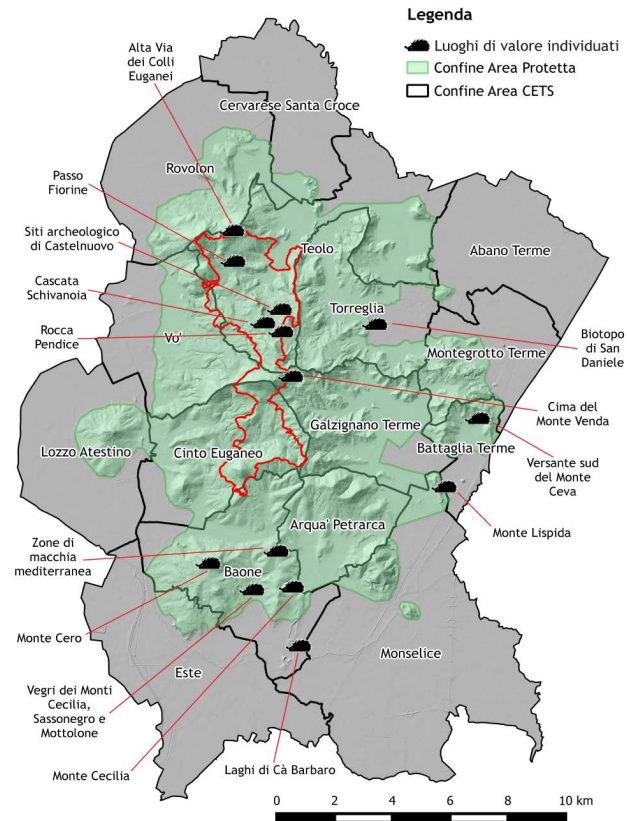

I luoghi da proteggere / valorizzare

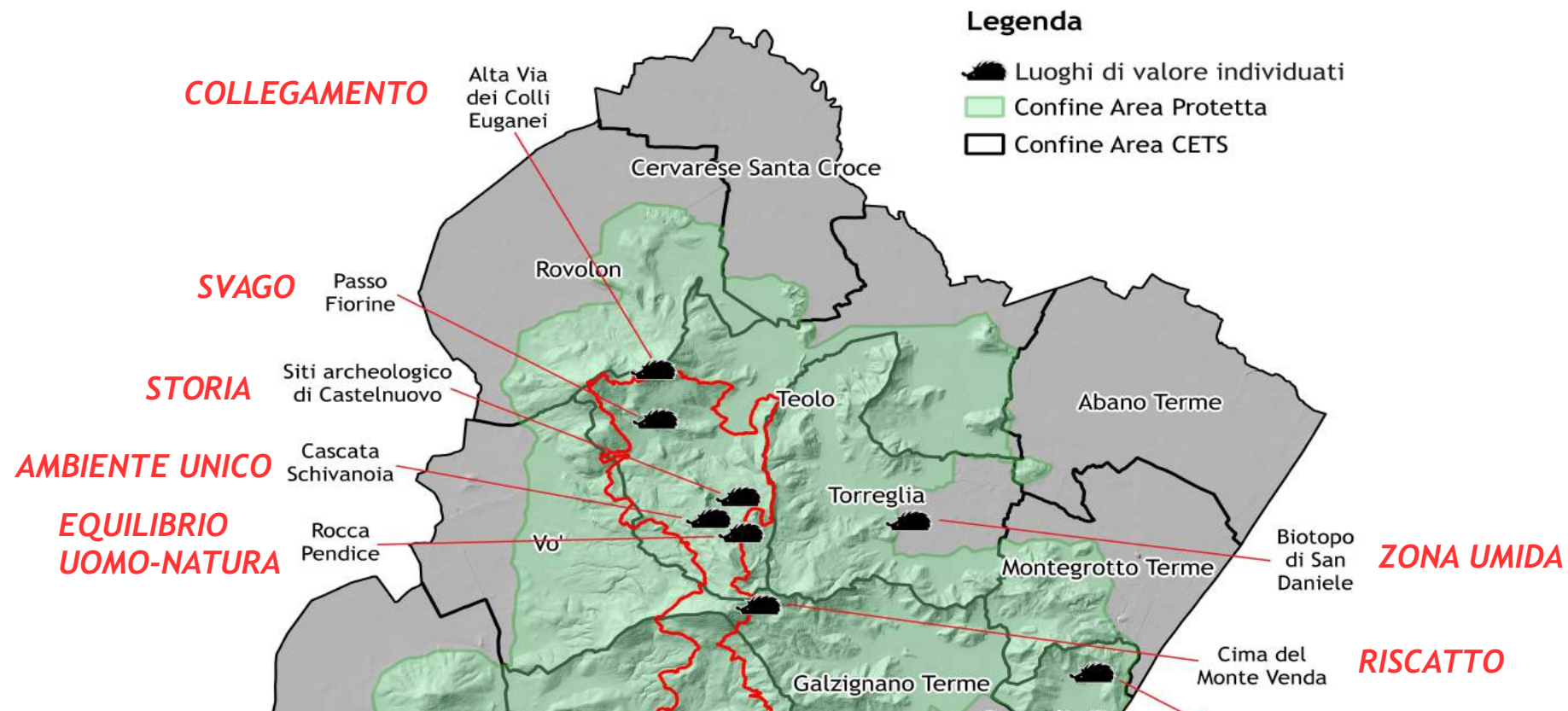

I luoghi da proteggere / valorizzare

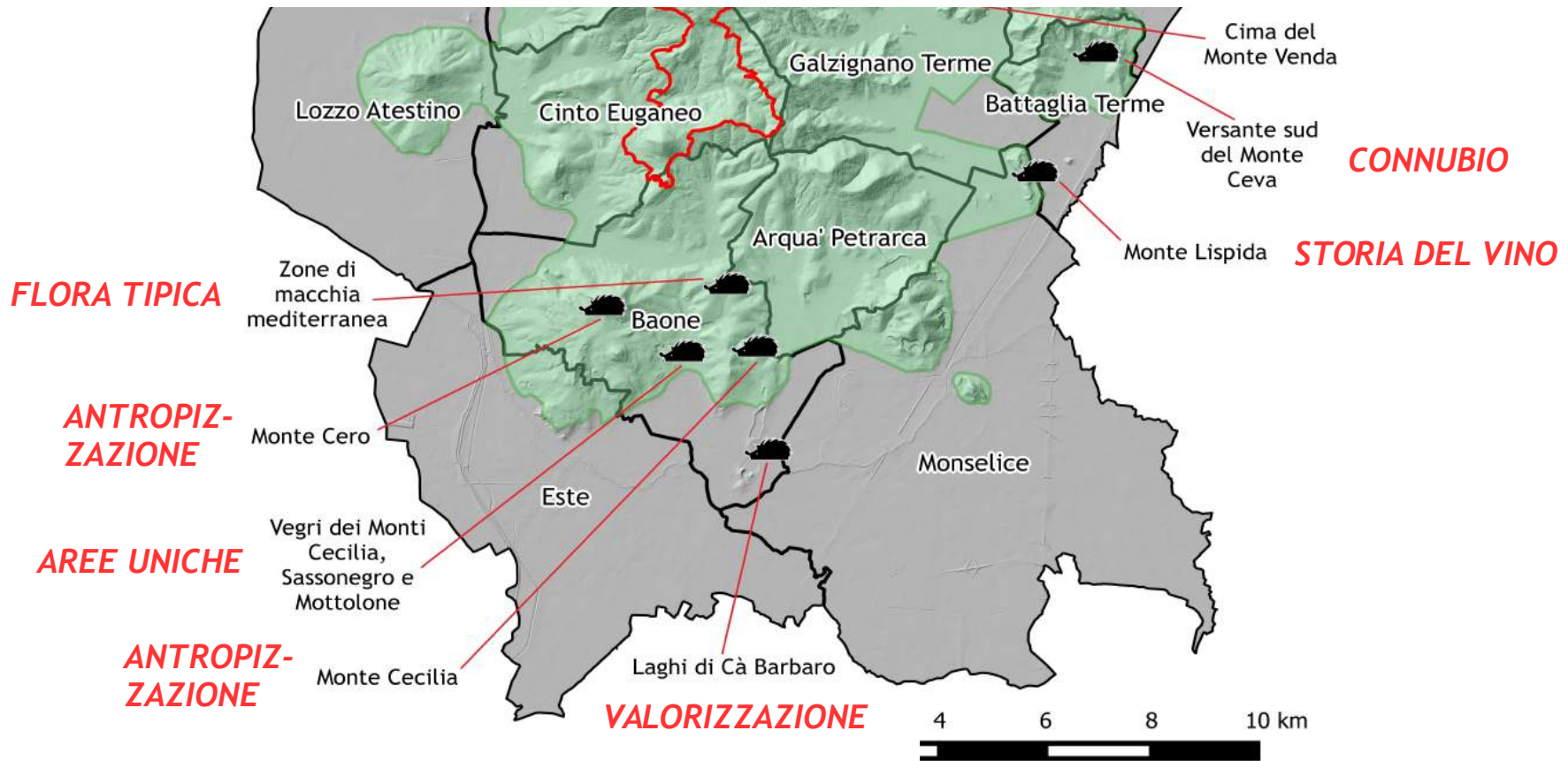

I valori da mantenere... le pratiche da abbandonare

Pensa ora al turismo del tuo territorio,
quali buone pratiche vorresti salvare dalla riduzione del Parco, o migliorare per sopperire all'uscita dall'Area Protetta?

Quali cose negative dovrebbero essere invece dimenticate, ricominciando lo sviluppo turistico di quel segmento?





I valori da mantenere





I valori da mantenere

- **SENTIERISTICA**

Manutenzione dei sentieri

Pannelli su flora/fauna

Segnaletica e collegamenti

Gestione degli accessi

- **CICLOTURISMO**

Manutenzione

Completamento

- **ENO-GASTRONOMIA**

Prodotti di qualità a marchio “Parco”

Vitigni caratteristici





I valori da mantenere

- **PAESAGGIO**

*Relazioni tra storia, cultura, arte
e territorio naturale*

*Collegamenti tra borghi e natura
Coltivazioni ben integrate*

- **COMUNICAZIONE**

Strutture di incontro e dialogo con il Parco

- **TURISMO SPORTIVO**

- **IDENTITÀ**



Le pratiche da abbandonare



Le pratiche da abbandonare



- **FAUNA DANNOSA**

Gestione della numerosità

Attività di bracconaggio

- **AGRICOLTURA NON BIOLOGICA**

*Necessità di proseguire
verso il Biodistretto*

Eccesso di trattamenti

- **SPORT IMPATTANTI**

Motocross

Biciclette

- **SCARSA MANUTENZIONE DELLA SENTIERISTICA**

Manutenzione percorsi “tradizionali”

Manutenzione percorsi ciclabili



Le pratiche da abbandonare



- **MANCANZA DI COORDINAMENTO**

Azioni scollegate e ripetitive

Mancanza di una finalità comune

Parco non come Ente, ma come territorio

- **IMMOBILISMO**

“Non” gestione

Mancanza di partecipazione

- **ASSENZA DI COLLEGAMENTI**

Navette mirate verso luoghi di maggiore interesse

- **SCARSA GESTIONE DEI FLUSSI**

- **ABUSI E ILLEGALITÀ**





La sintesi

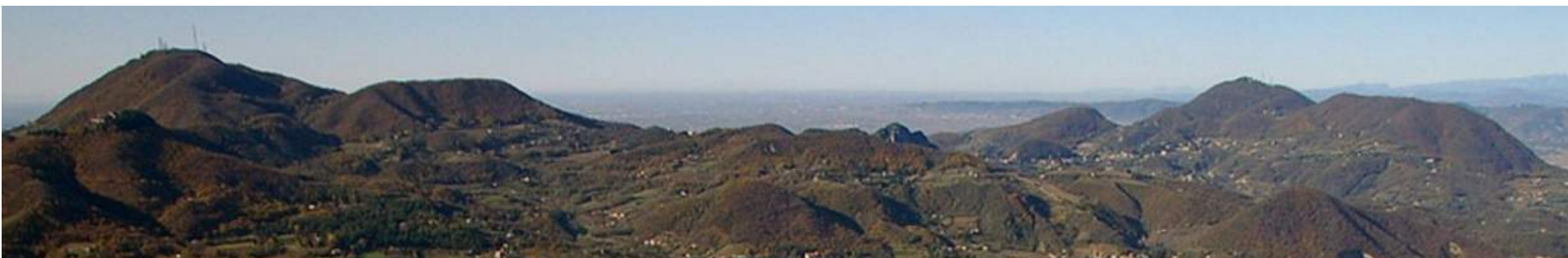



La sintesi



- **SENTIERISTICA**
- **CICLOTURISMO**
- **ENO-GASTRONOMIA**
- **PAESAGGIO**
- **COMUNICAZIONE**
- **TURISMO SPORTIVO**
- **IDENTITÀ**





La sintesi



- SENTIERISTICA
- CICLOTURISMO
- ENO-GASTRONOMIA
- PAESAGGIO
- COMUNICAZIONE
- TURISMO SPORTIVO
- IDENTITÀ

- FAUNA DANNOSA
- AGRICOLTURA NON BIOLOGICA
- SPORT IMPATTANTI
- SCARSA MANUTENZIONE DELLA SENTIERISTICA
- MANCANZA DI COORDINAMENTO
- IMMOBILISMO
- ASSENZA DI COLLEGAMENTI
- SCARSA GESTIONE DEI FLUSSI
- ABUSI E ILLEGALITÀ





La sintesi



- SENTIERISTICA
- CICLOTURISMO
- ENO-GASTRONOMIA
- PAESAGGIO
- COMUNICAZIONE
- TURISMO SPORTIVO
- IDENTITÀ

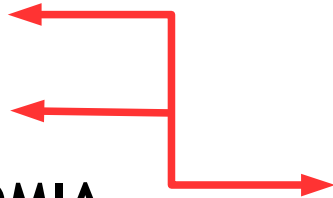

- FAUNA DANNOSA
- AGRICOLTURA NON BIOLOGICA
- SPORT IMPATTANTI
- SCARSA MANUTENZIONE DELLA SENTIERISTICA
- MANCANZA DI COORDINAMENTO
- IMMOBILISMO
- ASSENZA DI COLLEGAMENTI
- SCARSA GESTIONE DEI FLUSSI
- ABUSI E ILLEGALITÀ





La sintesi



- SENTIERISTICA
 - CICLOTURISMO
 - ENO-GASTRONOMIA
 - PAESAGGIO
 - COMUNICAZIONE
 - TURISMO SPORTIVO
 - IDENTITÀ
- FAUNA DANNOSA
 - AGRICOLTURA NON BIOLOGICA
 - SPORT IMPATTANTI
 - SCARSA MANUTENZIONE DELLA SENTIERISTICA
 - MANCANZA DI COORDINAMENTO
 - IMMOBILISMO
 - ASSENZA DI COLLEGAMENTI
 - SCARSA GESTIONE DEI FLUSSI
 - ABUSI E ILLEGALITÀ
-





La sintesi





La sintesi





La sintesi



Dalla speranza/timore...

- *Completamento della rete sentieristica e cicloturistica*
- *Manutenzione della rete sentieristica e cicloturistica*
- *Cura della segnaletica e dei collegamenti*

- *Richiamo e gestione del turismo sportivo*
- *Richiamo e gestione di nuove "tipologie" di turismo*
- *Gestione dei flussi e delle attività impattanti sul territorio*

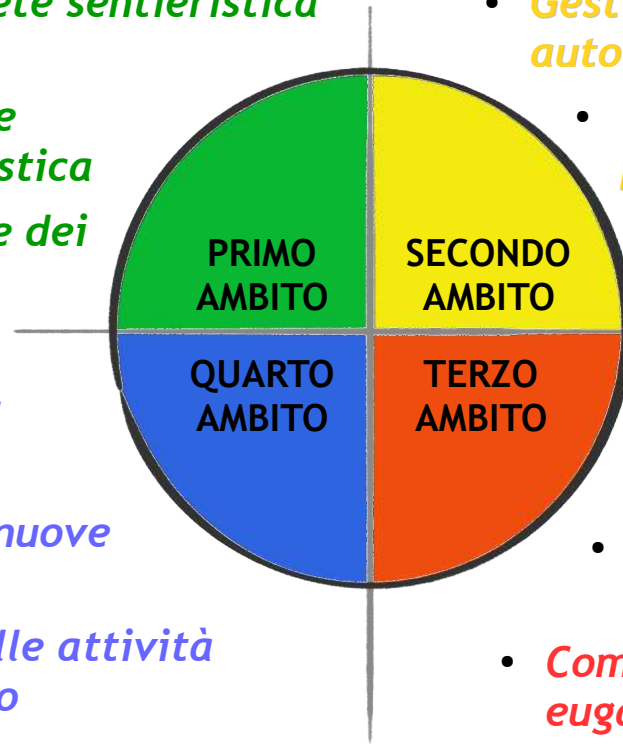

- *Gestione della fauna dannosa / non autoctona*
- *Valorizzazione e promozione dei prodotti di qualità del territorio*
- *Gestione e valorizzazione del turismo eno-gastronomico*
- *Richiamo e collegamento con il turismo termale*
- *Collaborazione tra soggetti e collegamento tra iniziative*
- *Comunicazione del "paesaggio" euganeo*





CARTA EUROPEA PER IL TURISMO SOSTENIBILE

Grazie della vostra attenzione e buon lavoro!

GIACOMO MUNEGATO - Consulente Federparchi

